

Autor

Institution	SÜC GmbH Coburg
Abteilung	IG730
Straße	Bamberger Straße 2-6
PLZ	96450
Stadt	Coburg
Land	Deutschland
Ansprechpartner	Marco Muehlfeld
Telefon	+49-9561-749-1713
E-Mail	marco.muehlfeld@suec.de

Erstellt mit **DataCollect Webreporter** Version 1.0 am 26.02.2024 09:59:36

Messstelle

Name	von Mayer Straße
Rtg. kommend (Name)	Neue Heimat
Rtg. gehend (Name)	Buchberg
Vmax StVO	
Kommentar	Lat7/HsNr22
Gerätetyp	SDR Traffic+

Zeitbereich

Startdatum	19.02.2024 09:00
Enddatum	26.02.2024 09:59
Tage	Mo, Di, Mi, Do, Fr, Sa, So
Zeitintervall	60 Minuten
Zeitfenster / Tag	00:00 - 23:59

Längenklassen

[L in m]

Querschnitt		Neue Heimat				Buchberg			
Zeit	Σ	Σ	PKW	LKW	LZ	Σ	PKW	LKW	LZ
00:00-06:00	109	31	30	1	0	78	78	0	0
06:00-09:00	521	158	155	3	0	363	357	6	0
15:00-19:00	874	350	348	2	0	524	507	16	1
06:00-22:00	2691	1016	1001	15	0	1675	1646	27	2
00:00-24:00	2832	1062	1046	16	0	1770	1741	27	2

Geschwindigkeitskennzahlen

[V in km/h]

	Vmax	V85
Querschnitt	59	37
Neue Heimat	53	35
Buchberg	59	37

Beschreibungen

Vmax: Maximale Geschwindigkeit

V85: Grenzgeschwindigkeit für die ersten 85% der Fahrzeuge

Autor

Institution SÜC GmbH Coburg
 Abteilung IG730
 Straße Bamberger Straße 2-6
 PLZ 96450
 Stadt Coburg
 Land Deutschland
 Ansprechpartner Marco Muehlfeld
 Telefon +49-9561-749-1713
 E-Mail marco.muehlfeld@suec.de

Erstellt mit **DataCollect Webreporter** Version 1.0 am 26.02.2024 09:59:36

Messtelle

Name von Mayer Straße
 Rtg. kommend (Name) Neue Heimat
 Rtg. gehend (Name) Buchberg
 Vmax StVO 
 Kommentar Lat7/HsNr22
 Gerätetyp **SDR Traffic+**

Zeitbereich

Startdatum 19.02.2024 09:00
 Enddatum 26.02.2024 09:59
 Tage Mo, Di, Mi, Do, Fr, Sa, So
 Zeitintervall 60 Minuten
 Zeitfenster / Tag 00:00 - 23:59

Verkehrsmengen Ganglinie

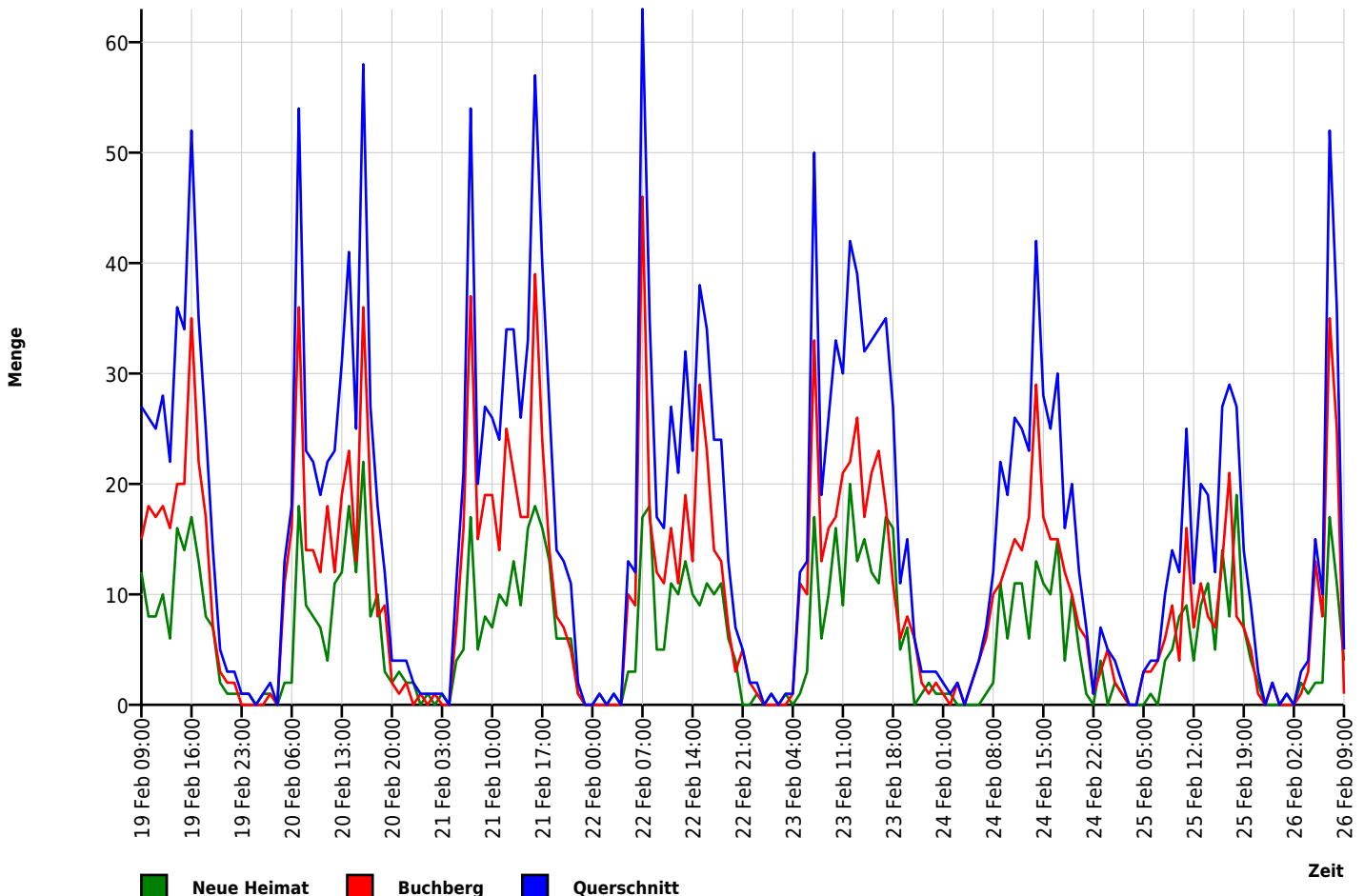

Autor

Institution	SÜC GmbH Coburg
Abteilung	IG730
Straße	Bamberger Straße 2-6
PLZ	96450
Stadt	Coburg
Land	Deutschland
Ansprechpartner	Marco Muehlfeld
Telefon	+49-9561-749-1713
E-Mail	marco.muehlfeld@suec.de

Erstellt mit **DataCollect Webreporter** Version 1.0 am 26.02.2024 09:59:36

Messtelle

Name	von Mayer Straße
Rtg. kommend (Name)	Neue Heimat
Rtg. gehend (Name)	Buchberg
Vmax StVO	30
Kommentar	Lat7/HsNr22
Gerätetyp	SDR Traffic+

Zeitbereich

Startdatum	19.02.2024 09:00
Enddatum	26.02.2024 09:59
Tage	Mo, Di, Mi, Do, Fr, Sa, So
Zeitintervall	60 Minuten
Zeitfenster / Tag	00:00 - 23:59

Geschwindigkeits-Histogramm

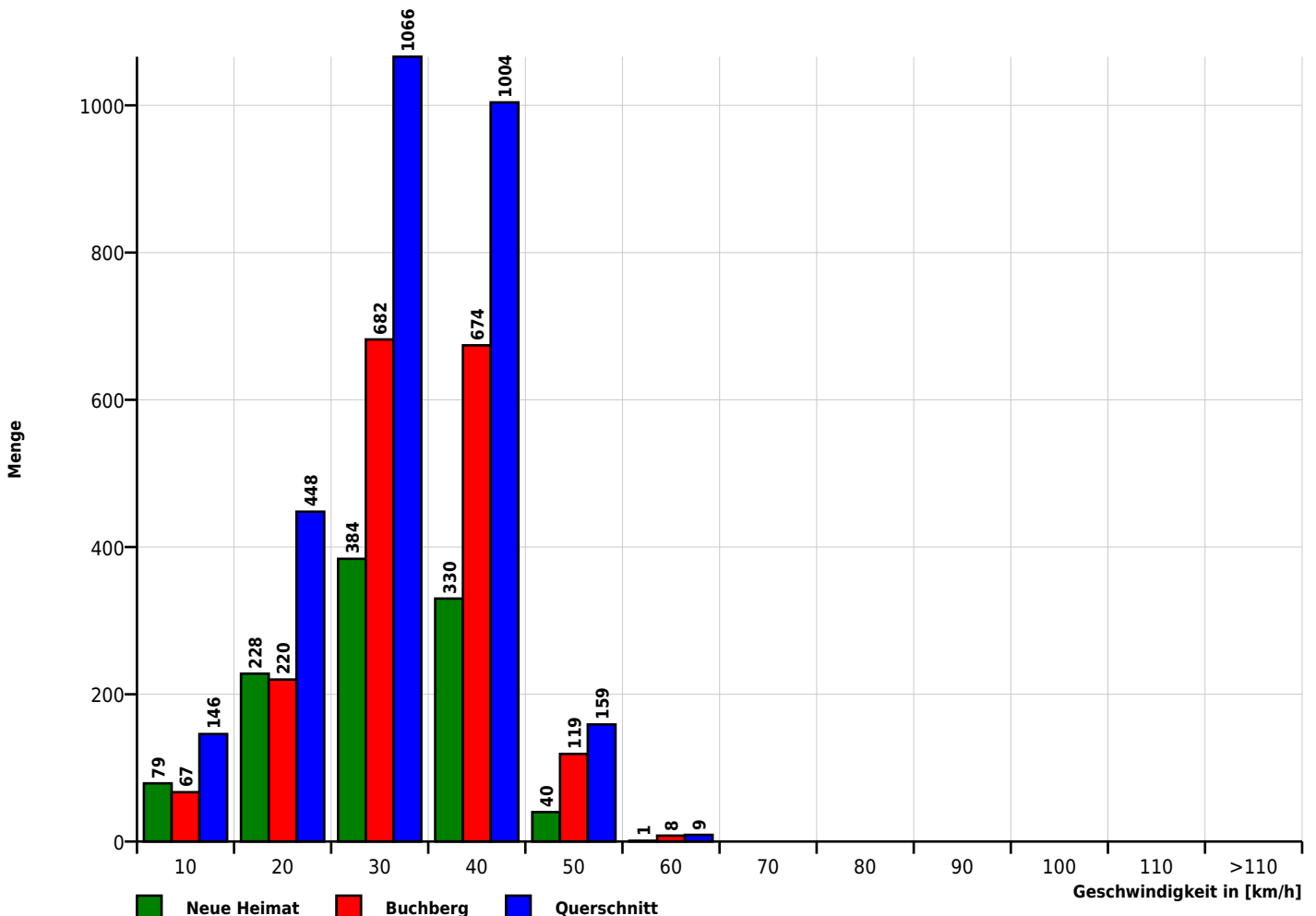

Autor

Institution	SÜC GmbH Coburg
Abteilung	IG730
Straße	Bamberger Straße 2-6
PLZ	96450
Stadt	Coburg
Land	Deutschland
Ansprechpartner	Marco Muehlfeld
Telefon	+49-9561-749-1713
E-Mail	marco.muehlfeld@suec.de

Erstellt mit **DataCollect Webreporter** Version 1.0 am 26.02.2024 09:59:36

Messstelle

Name	von Mayer Straße
Rtg. kommend (Name)	Neue Heimat
Rtg. gehend (Name)	Buchberg
Vmax StVO	
Kommentar	Lat7/HsNr22
Gerätetyp	SDR Traffic+

Zeitbereich

Startdatum	19.02.2024 09:00
Enddatum	26.02.2024 09:59
Tage	Mo, Di, Mi, Do, Fr, Sa, So
Zeitintervall	60 Minuten
Zeitfenster / Tag	00:00 - 23:59

Längen-Histogramm

